Il Presidente del Consiglio dei Ministri

Allegato 10

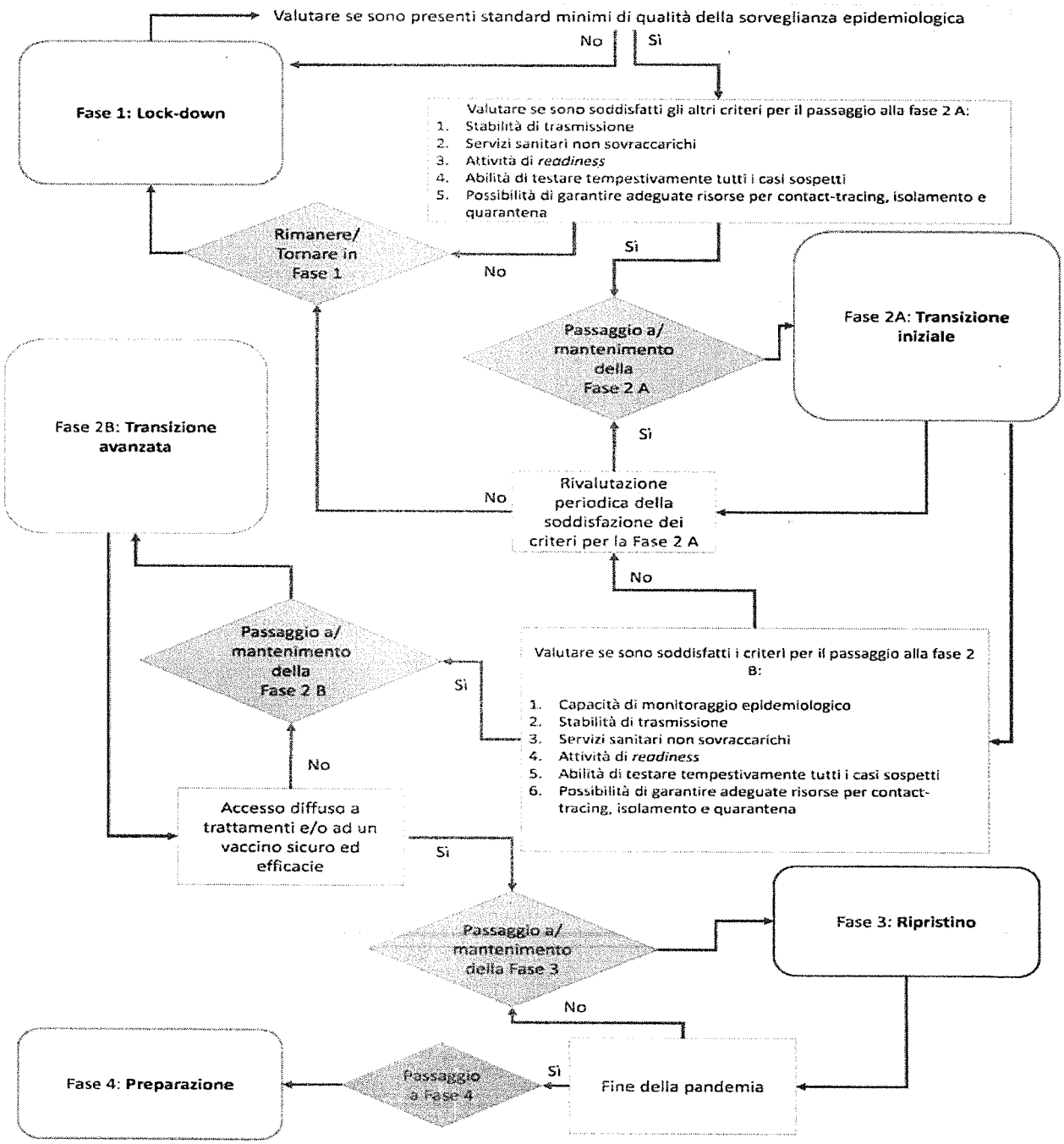

ISTITUTO POLIGRAFICO E ZECCA DELLO STATO - S.

Il Presidente del Consiglio dei Ministri

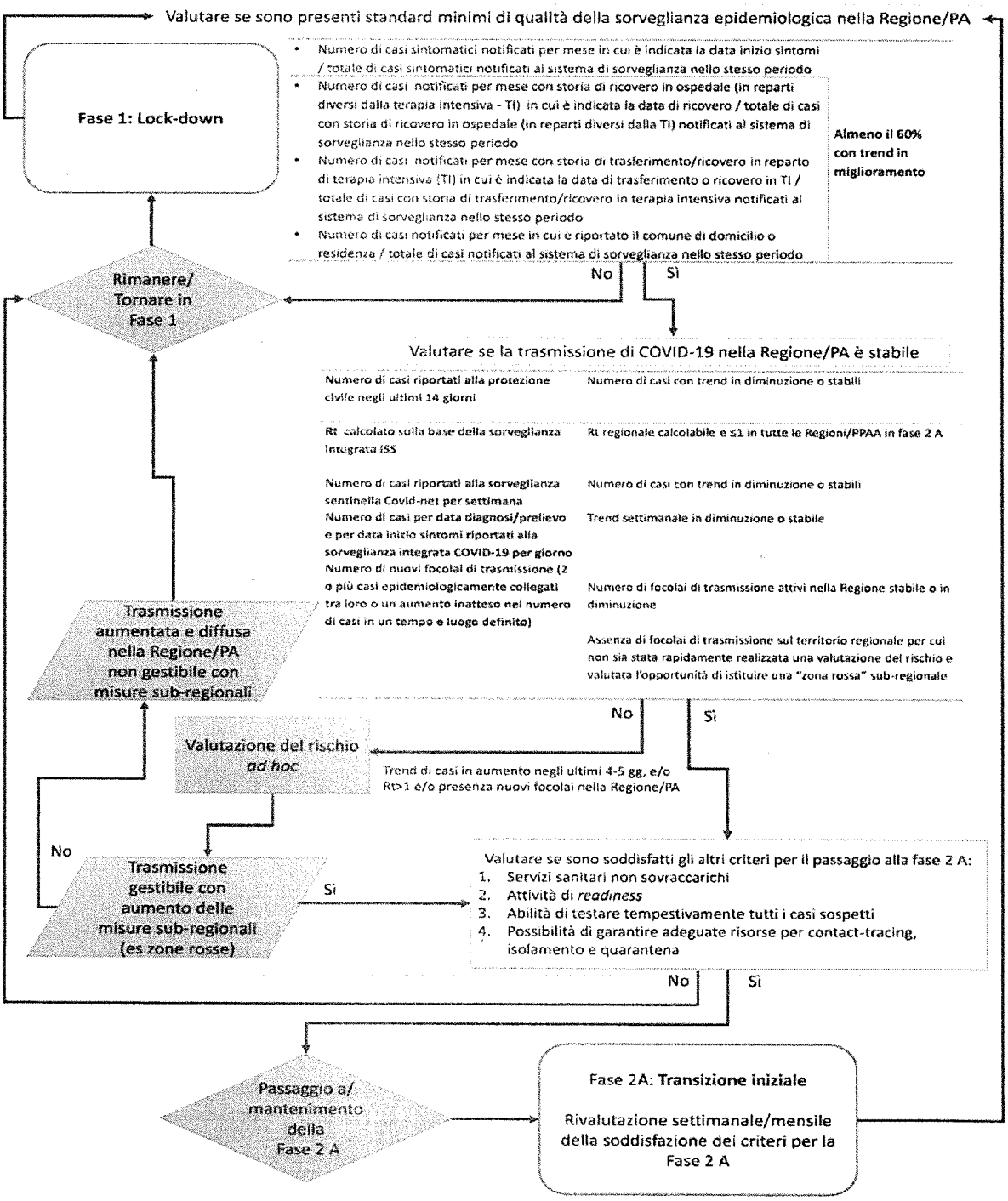

ISTITUTO POLIGRAFICO E ZECCA DELLO STATO - S.